

มาตรการเบื้องต้น Sandbox : Safety Zone in school รองรับการเปิดโรงเรียน

เนื่องด้วยโรงเรียนทิวไผ่งาม ไบลิงกัว มีกำหนดเปิดเรียน ภาคเรียนที่ 2 ปีการศึกษา 2564 ในวันที่ 15 พฤศจิกายน 2564 ภายใต้สถานการณ์การแพร่ระบาดของโรคติดเชื้อไวรัสโคโรนา 2019 (COVID-19) ทางโรงเรียนตระหนักถึงความสำคัญของความปลอดภัยของนักเรียนเป็นหลัก จึงได้กำหนดหลักเกณฑ์ เงื่อนไขของมาตรการ แนวปฏิบัติ แผนเผชิญเหตุ และรายละเอียดต่างๆ ตามที่กระทรวงศึกษาธิการและกรมอนามัย กระทรวงสาธารณสุขกำหนด โดยมีการปฏิบัติตาม 6 มาตรการหลัก (DMHT-RC) ซึ่งได้ปฏิบัติในการศึกษาที่ผ่านมาอย่างเข้มข้น เพื่อเป็นการมุ่งลดการติดเชื้อและการแพร่กระจายเชื้อ รวมไปถึงเป็นการสร้างความเชื่อมั่นในด้านความปลอดภัยให้กับนักเรียนและผู้ปกครองในภาคเรียนที่ 2 ปีการศึกษา 2564 ทางโรงเรียนได้เพิ่ม 6 มาตรการเสริม (SSET-CQ) สำหรับรองรับการเปิดโรงเรียนอีกครั้ง ดังมีรายละเอียดดังนี้

มาตรการหลัก (DMHT-RC)	มาตรการเสริม (SSET-CQ)
<p>1. เว้นระยะห่าง (Distancing) : โดยเว้นระยะห่างระหว่างบุคคลอย่างน้อย 1-2 เมตร</p> <p>2. สวมหน้ากากตลอดเวลา (Mask wearing) : สวมหน้ากากผ้าหรือหน้ากากอนามัย 100% ตลอดเวลาที่อยู่ในโรงเรียน</p> <p>3. ล้างมือ (Hand washing) : ล้างมือบ่อยๆ ด้วยสบู่และน้ำ 20 วินาที หรือใช้แอลกอฮอล์</p> <p>4. คัดกรองวัดไข้ (Testing) : วัดไข้ สังเกตอาการ ชักประวัติ ผู้สัมผัสเสี่ยงทุกคน ก่อนเข้าสถานศึกษา</p> <p>5. ลดการแออัด (Reducing) : ลดแออัด ลดเข้าไปในพื้นที่เสี่ยงกลุ่มจำนวนมาก จำนวนนักเรียน - น้อยกว่า 25 คนในห้องเรียนขนาด 6 X 8 เมตร</p> <p>6. ทำความสะอาด (Cleaning) : ทำความสะอาดพื้นสัมผัสร่วมทุกๆ 2 ชั่วโมง บนพื้นผิวสัมผัสที่เสี่ยงสูง ห้องน้ำ ราวบันได ลูกบิดประตู และทำความสะอาดพื้นที่ส่วนรวมวันละ 2 ครั้ง</p>	<p>1. ดูแลตัวเอง (Self-care) : ดูแลใส่ใจ ปฏิบัติตน มีวินัย รับผิดชอบต่อตนเองและปฏิบัติตามมาตรการอย่างเคร่งครัด</p> <p>2. ใช้ช้อนส้อมส่วนตัว (Spoon) : ใช้ช้อนส้อมของตนเองทุกครั้ง เมื่อกินอาหาร ลดสัมผัสร่วมกับผู้อื่น</p> <p>3. รับประทานอาหารปรุงสุกใหม่ (Eating) : กินอาหารปรุงสุกใหม่ร้อน เว้นระยะห่างในการรับประทานอาหารกลางวัน</p> <p>4. ลงทะเบียน (Thai Chana) : ลงทะเบียนตามที่รัฐกำหนดด้วย app ไทยชนะ โดยผู้ปกครองต้องบันทึกการเข้าออกอย่างชัดเจน ตลอดทั้งสัปดาห์เพื่อติดตามแนวโน้ม</p> <p>5. สำรองตรวจสอบ (Check) : สำรองบุคคล นักเรียน และกลุ่มเสี่ยงที่เดินทางมาจากพื้นที่เสี่ยง เพื่อเข้าสู่กระบวนการคัดกรอง (การคัดกรองของชุมชน, การตรวจสอบที่บ้านและรายงาน, การตรวจสอบของบุคลากรในโรงเรียน, การสุ่มตรวจในโรงเรียน)</p> <p>6. กักตัวเอง (Quarantine) : กักกันตัวเอง 14 วัน เมื่อเข้าไปสัมผัสหรืออยู่ในพื้นที่เสี่ยงที่มีการระบาดของโรค</p>

บุคคล (นักเรียน ครู และบุคลากรทางการศึกษา)

1. นักเรียนที่จะมาเรียน แบบ On site ต้องตรวจ Antigen Test Kit (ATK) ก่อนเข้าสถานศึกษา โดยนักเรียนในระดับประถมศึกษาให้ผู้ปกครองรายงานผลต่อครูประจำชั้น นักเรียนระดับมัธยมศึกษาตอนต้นและมัธยมศึกษาตอนปลายจะรายงานผลกับครูประจำชั้นด้วยตนเอง
 - ผลตรวจ ลบ นักเรียนเข้ามาอยู่ในโรงเรียน 14 วัน หรือ 1 ภาคเรียน
 - ผลตรวจ บวก ต้องรับการตรวจ RT-PCR
2. นักเรียนอายุ 12 - 18 ปี ได้รับวัคซีนแล้ว 1 โดส คิดเป็นร้อยละ 90.95
3. นักเรียนทำกิจกรรมร่วมกัน รูปแบบ Bubble and Seal
4. นักเรียน ครู และบุคลากรทางการศึกษา ประเมินความเสี่ยงของตนเองทุกวันก่อนออกจากบ้านผ่าน Thai Save Thai (TST) และส่งผลตรวจที่ครูประจำชั้นและครูเวรประจำวัน
5. นักเรียนปฏิบัติตามมาตรการส่วนบุคคลอย่างเข้มข้น มุ่งลดการติดเชื้อ ลดการแพร่กระจายเชื้อ
 - 6 มาตรการ (DMHT-RC)
 - 6 มาตรการเสริม (SSET-CQ)
6. ครูและบุคลากรทางการศึกษา เข้าถึงการฉีดวัคซีนครบโดส 100%
7. ครูและบุคลากรทางการศึกษา จัดให้มีระบบการติดตามอย่างเข้มงวด โดยเฝ้าระวังสุ่มตรวจ ATK ทุก 2 วันต่อ 1 สัปดาห์
8. นักเรียนต้องนำอุปกรณ์การทานอาหารส่วนตัวและใส่ในถุงปิดผนึกที่มีชื่อระบุอย่างชัดเจน รวมทั้งขวดน้ำหรือกระติกน้ำส่วนตัวในแต่ละวัน และห้ามนำของเล่นมาโรงเรียน

จำนวนนักเรียนที่กลับเข้ามาเรียนในโรงเรียน

วันที่ 15 พฤศจิกายน 2564 ถึง วันที่ 26 พฤศจิกายน 2564

กลุ่มเป้าหมายที่เปิดเรียน : นักเรียนในระดับมัธยมศึกษาตอนต้น และ มัธยมศึกษาตอนปลาย
: นักเรียนในระดับประถมศึกษาทั้งหมดจัดการเรียนการสอน ในรูปแบบ Online Learning
(การเรียนแบบห้องเรียนเสมือนจริง : Virtual Classroom)

ตั้งแต่วันที่ 29 พฤศจิกายน 2564 เป็นต้นไป

กลุ่มเป้าหมายที่เปิดเรียน : นักเรียนในระดับประถมศึกษา ระดับมัธยมศึกษาตอนต้น และ มัธยมศึกษาตอนปลาย เรียนในรูปแบบไฮบริด (Hybrid Learning) ทั้งรูปแบบ On-site Learning และ Online Learning

รูปแบบการจัดการเรียนการสอน

จัดการเรียนการสอนแบบไฮบริด (Hybrid Learning) ทั้งรูปแบบ On-site Learning และ Online Learning (เรียนแบบห้องเรียนเสมือนจริง : Virtual Classroom) มีการถ่ายทอดสดการสอนในชั้นเรียนให้กับนักเรียนที่ประสงค์จะเรียนในรูปแบบ Online Learning ทั้งนี้ นักเรียนจะตัดสินใจเรียนในรูปแบบใด ให้เป็นไปตามความประสงค์ของนักเรียน ทั้งนี้ ผู้ปกครองต้องยืนยันกับทางโรงเรียนอย่างชัดเจน

มาตรการความปลอดภัยในห้องเรียน

มาตรการความปลอดภัยในห้องเรียนปกติ : 1 ห้องเรียน (6 x 8 เมตร) มีจำนวนนักเรียนไม่เกิน 25 คน และจัดระยะห่างระหว่างโต๊ะเรียนไม่น้อยกว่า 1.5 เมตร มีการทำความสะอาดและดูแลอุปกรณ์การเรียนการสอน รวมถึงอุปกรณ์ภายในห้องเรียน หลังจบคาบสอนทุกครั้งเพื่อป้องกันการแพร่เชื้อโรค

มาตรการความปลอดภัยในห้องเรียนรวม : ห้องเรียนรวม เช่น ห้องคอมพิวเตอร์ จะมีการทำความสะอาดอุปกรณ์ภายในห้องเรียน เมื่อจบคาบสอนทุกครั้ง

การจัดกลุ่มเรียน พื้นที่เรียนและบรรยากาศการเรียน

ระดับประถมศึกษาและระดับมัธยมศึกษา

1. จัดนักเรียนในห้องเรียนขนาดปกติ (6 x 8 เมตร) ไม่เกิน 25 คน หรือ จัดให้เว้นระยะห่างระหว่างนักเรียนในห้องเรียนไม่น้อยกว่า 1.5 เมตร
2. ระหว่างการทำการเรียนการสอนครูและนักเรียนสวมหน้ากากอนามัยตลอดเวลาและใช้เจลแอลกอฮอล์ในการทำสะอาดเสมอ
3. นักเรียนทำกิจกรรมร่วมกันในรูปแบบ Small Bubble โดยจัดให้นักเรียนเรียนเป็นกลุ่มย่อยไม่เกิน 5-6 คนต่อกลุ่ม หลีกเลี่ยงการทำกิจกรรมข้ามกลุ่มกัน
4. ให้นักเรียนแต่ละกลุ่มย่อยล้างมือทุกครั้งหลังใช้พื้นที่เรียนรู้ และทำความสะอาดสถานที่นั้นก่อนที่จะให้กลุ่มย่อยอื่นเข้าใช้งานต่อไป
5. จัดให้มีชั่วโมงการเรียนรู้ด้วยตนเองมากขึ้น เช่น การทำใบงาน ชิ้นงาน ค้นคว้าด้วยตัวเอง จากที่บ้านเพื่อลดการใกล้ชิดและสัมผัสกัน
6. ในชั้นเรียนจัดบรรยากาศให้มีการระบายอากาศภายในอาคาร มีการจัดเวรทำความสะอาดในพื้นที่และอุปกรณ์ต่างๆ อย่างสม่ำเสมอ
7. งดการยืมอุปกรณ์การเรียนระหว่างนักเรียน
8. การจัดการเรียนการสอนในวิชาพลศึกษา นักเรียนถูกแบ่งเป็นกลุ่มย่อยแต่ละกลุ่มจะประกอบกิจกรรมที่เสริมสมรรถภาพทางร่างกายเป็นหลัก โดยจะมีการจัดให้ เว้นระยะห่างของแต่ละคนอย่างน้อย 1-1.5 เมตร ทั้งนี้ นักเรียนทุกคนจะต้องใส่หน้ากากอนามัยตลอดระยะเวลาในการทำกิจกรรม
9. อุปกรณ์ต่างๆ ที่ใช้ในการเรียนการสอนวิชาพลศึกษาจะถูกทำความสะอาดในระหว่างการเปลี่ยนคาบเรียนทุกครั้ง

แผนผังการใช้สนามกีฬา

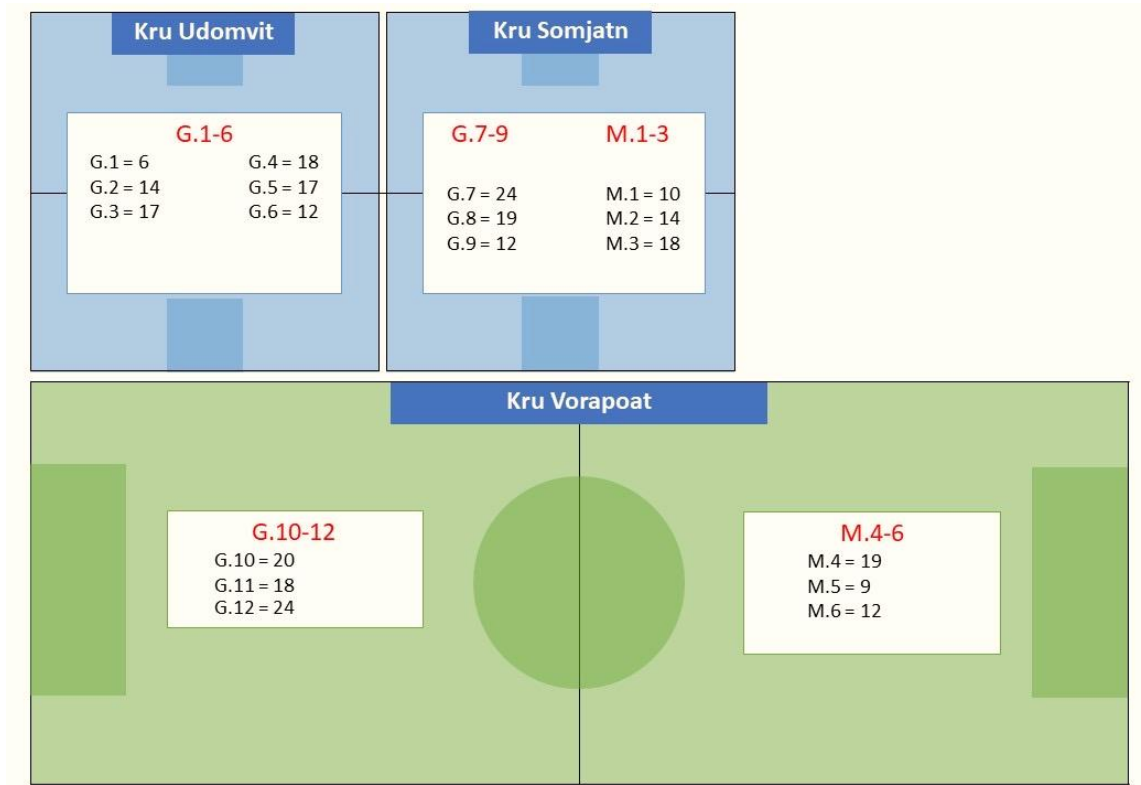

การเดินทางและการปฏิบัติตนในการรับ-ส่งนักเรียนภายในโรงเรียน

1. ให้เดินทางเข้าสู่โรงเรียนโดยใช้ประตู 2 (ประตูฝั่งเสาธง) และออกจากโรงเรียนโดยใช้ประตู 1 (ประตูฝั่งอาคาร ณรงค์-อุษา 3)
2. จุดรับ-ส่งนักเรียนจัดไว้ 2 จุด คือ ชุมนประตู 1 (ฝั่งสวนชมพูปันรุทิพย์) และ ชุมนประตู 2 (ฝั่งอาคาร ณรงค์-อุษา 3)
3. การรับ-ส่งนักเรียนโดยแบ่งเป็น 2 รูปแบบ ดังนี้
 - นักเรียนระดับชั้น G.1-3 ให้ผู้ปกครองเพียง 1 ท่านส่งนักเรียนบริเวณจุดคัดกรอง
 - นักเรียนระดับชั้น G.4-12 และ ม.1-6 ให้นักเรียนเข้าอาคารเรียนด้วยตนเอง ไม่อนุญาตให้ผู้ปกครองลงมาส่งนักเรียน
4. การขึ้นอาคารเรียน
 - นักเรียนระดับชั้น G.4-8 ขึ้นอาคารเรียนโดยใช้บันไดข้างขวา (ฝั่งสวนชมพูปันรุทิพย์)
 - นักเรียนระดับชั้น G.9-12 ขึ้นอาคารเรียนโดยใช้บันไดข้างกลาง
 - นักเรียนระดับชั้น ม.1-6 ขึ้นอาคารเรียนโดยใช้บันไดข้างซ้าย (ฝั่งอาคาร ณรงค์-อุษา 3)

นโยบายการกักตัวและการปิดโรงเรียน

1. ติดตั้งและติดตาม Thai Safe Thai (TST) , Thai Stop COVID นักเรียนต้องประเมิน TST ทุกวัน (ขั้นตอนแรก)
2. สำหรับผู้มีอาการเสี่ยงต่อการติดเชื้อ COVID-19 ที่ถูกประเมินโดยพยาบาลประจำโรงเรียนในการคัดกรองผู้ป่วย สำหรับนักเรียนจะถูกแยกไว้ ณ จุดกักตัว และทางโรงเรียนจะดำเนินการติดต่อให้ท่านผู้ปกครองมารับกลับโดยทันที หรือนำส่งโรงพยาบาลในลำดับต่อไป
3. สำหรับบุคลากรในโรงเรียนจะถูกแยกไว้ ณ จุดกักตัวเพื่อทำการตรวจ ATK และนำส่งโรงพยาบาลเพื่อยืนยันการติดเชื้อ โดยการตรวจ RT-PCR (Polymerase chain reaction)
4. โรงเรียนจะอนุญาตให้นักเรียนและบุคลากรที่ติดเชื้อ COVID -19 กลับมาโรงเรียน เมื่อได้รับการอนุญาตอย่างเป็นทางการจากแพทย์ โดยจะต้องนำส่งใบรับรองแพทย์ล่วงหน้าก่อนกลับเข้ามาในโรงเรียน
5. เมื่อมีรายงานว่ามีผู้ติดเชื้อ COVID -19 ทางโรงเรียนจะรายงานผลไปยังกระทรวงศึกษาธิการผ่าน www.covid.moe.go.th และทำการหยุดการเรียนการสอนนักเรียนในระดับชั้นที่มีการรายงานผลว่าติดเชื้อ COVID -19
6. โรงเรียนได้จัดทำแผนรับมือฉุกเฉิน กรณีมีรายงานผลการติดเชื้อของบุคลากรและนักเรียนในโรงเรียน

ขั้นตอนการเข้าเรียนและการออกจากโรงเรียน

โรงเรียนขอความร่วมมือท่านผู้ปกครองในการเว้นระยะห่างอย่างน้อย 1.5 เมตร และแยกนักเรียนไม่ให้รวมกลุ่มกัน โดยมีข้อปฏิบัติดังนี้

1. ทุกคนต้องสวมหน้ากากอนามัยตลอดเวลา ยกเว้นในระหว่างรับประทานอาหาร
2. โปรดเว้นระยะจากเครื่องหมายเพื่อรักษาระยะห่าง
3. ผู้ปกครองจะไม่ได้รับอนุญาตให้เข้ามาภายในอาคารเรียน ต้องรักษาระยะห่าง ณ จุดรับส่งและออกจากอาคารทันที ห้ามรวมกลุ่มกันก่อน, ระหว่าง หรือหลังจากรับส่งนักเรียน
4. อนุญาตให้ผู้ปกครองของนักเรียนระดับชั้น G.1-3 เข้ารับส่งนักเรียนไม่เกิน 1 ท่าน
5. เตรียมหลักฐานของระบบคัดกรองความเสี่ยงและประเมินความเสี่ยงสำหรับบุคคลทั่วไป โดยแอปพลิเคชัน Thai Safe Thai (TST) และผลการตรวจ ATK ก่อนเข้าโรงเรียน
6. ทางโรงเรียนได้จัดเตรียมมาตรการรองน้ำยาฆ่าเชื้อพร้อมพรมเช็ดเท้า บริเวณจุดคัดกรอง

ช่วงเวลาพักรับประทานอาหารกลางวัน

1. ภายในโรงอาหารจะมีการระบายอากาศตลอดเวลา
2. มีการจัดพื้นที่ให้นักเรียนนั่งรับประทานอาหารโดยรักษาระยะห่างระหว่างบุคคล
3. มีการทำเครื่องหมายต่างๆ ไว้บนโต๊ะ เพื่อเป็นการรักษาระยะห่างระหว่างบุคคล
4. ถอดหน้ากากอนามัยระหว่างการรับประทานอาหารกลางวันเท่านั้น
5. ทางโรงเรียนได้จัดให้มีเจ้าหน้าที่ดูแลนักเรียนระหว่างการรับประทานอาหารกลางวัน เพื่อให้นักเรียนปฏิบัติตามกฎในการรักษาระยะห่าง
6. สำหรับพนักงานที่ทำงานอยู่ในครัวจะต้องได้รับวัคซีนครบทั้ง 2 เข็ม และสุ่มตรวจ ATK สัปดาห์ละ 2 ครั้ง จะใส่ถุงมือและหน้ากากอนามัยตลอดระยะเวลาการทำงาน
7. จัดระบบให้บริการอาหารกลางวันสำหรับนักเรียน คณะครู และบุคลากรตามหลักมาตรฐานสุขาภิบาลอาหารและหลักโภชนาการ มีการจัดซื้อวัตถุดิบจากแหล่งอาหาร พร้อมทั้งมีการปรุงและประกอบอาหารที่ถูกสุขลักษณะ

สุขอนามัยและการทำความสะอาด

1. ทางโรงเรียนได้มีการจัดวางสบู่ในห้องน้ำ และเจลแอลกอฮอล์ตามจุดต่างๆ เพื่ออำนวยความสะดวกแก่นักเรียนและบุคลากร
2. พนักงานทำความสะอาดทุกคนได้รับการฉีดวัคซีนและสุ่มตรวจด้วย ATK สัปดาห์ละ 2 ครั้ง

ในส่วนของการทำความสะอาดจะมีการจัดการดังนี้

- พื้นที่ที่มีการสัมผัส - พื้นผิวห้องเรียน โต๊ะ ลูกบิดประตู ราวจับ ทำความสะอาดทุก 2 ชั่วโมง
- ทำความสะอาดพื้นโถงทางเดินวันละ 2 ครั้ง
- ห้องน้ำทำความสะอาดทุกชั่วโมง
- โรงอาหารทำความสะอาดระหว่างการเปลี่ยนกลุ่มที่มารับประทานอาหารทำความสะอาดก่อนและหลังรับประทานอาหาร
- ห้องเรียนและอุปกรณ์ / ของเล่น ทำความสะอาดทุกวันตามปกติ ด้วยอุปกรณ์ทำความสะอาด-ผลิตภัณฑ์จากแอลกอฮอล์ 75 % , น้ำยาฆ่าเชื้อ และสบู่

การเดินทางและการขนส่ง

ขอความร่วมมือทุกท่านให้ทำตามประกาศของรัฐบาล คือควรหลีกเลี่ยงการใช้ขนส่งสาธารณะเพื่อความปลอดภัยของนักเรียนทุกคน

แผนฉุกเฉินรองรับผู้ป่วย Emergency Response Action plan

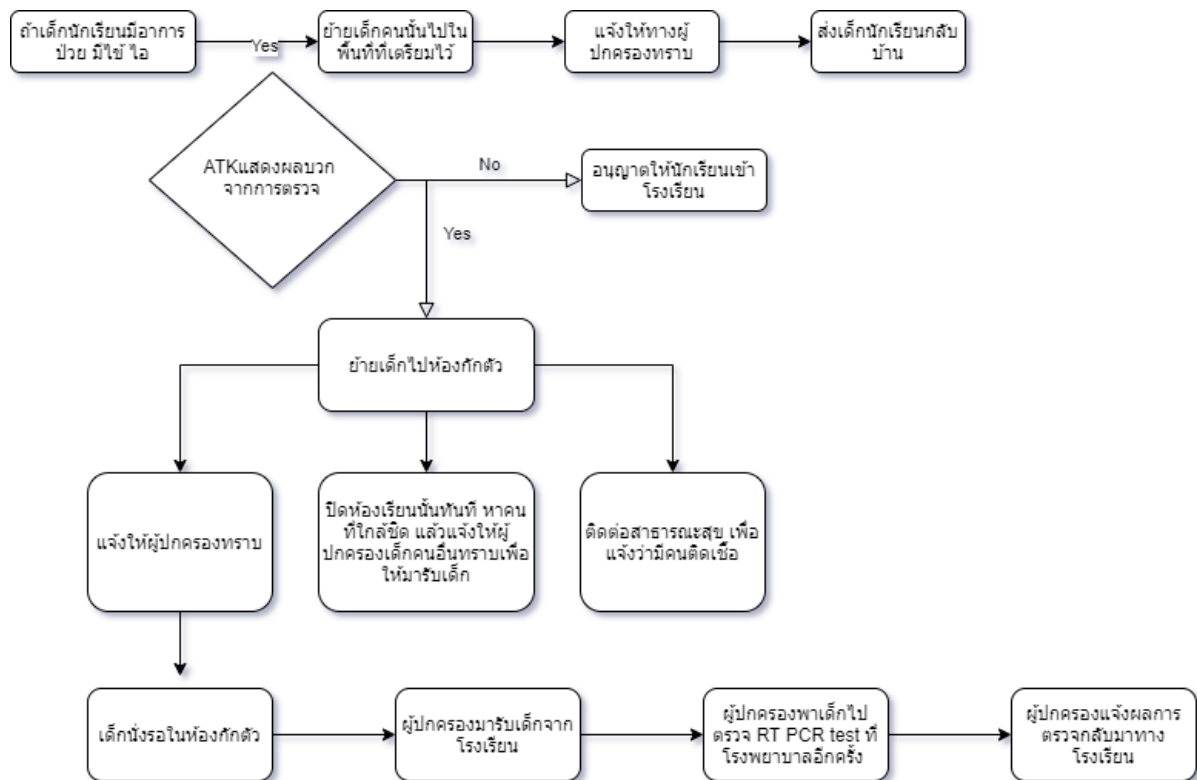

*นักเรียนที่ได้ผลตรวจ RT PCR จากโรงพยาบาลนั้นให้อาการอยู่ที่บ้านก่อนสักระยะ.
 ** นักเรียนที่อยู่คนเดียวเท่านั้น จะต้องรอดอาการที่บ้าน จนกว่าผลการตรวจจะออก.
 *** นักเรียนคนใดที่ใกล้ชิดกับผู้ติดเชื้อ ให้กักตัวอยู่ที่บ้าน 14 วัน.